FICHA TÉCNICA:

Autores:	Plug&go arquitectura corporativa
Promotor:	Zooplus
Superficie:	600m^2
Localización:	Calle Génova, 17 Madrid
Diseño corporativo:	Plug&go arquitectura corporativa
Fotografía:	Plug&go arquitectura corporativa

Oficinas Zooplus

Plug&go

Plug&go ha llevado a cabo el proyecto de interiorismo e ingeniería de las nuevas oficinas de Zooplus en Calle Génova, 17 en Madrid.

Plug&go ha desarrollado todas las fases de proyecto, licencia y ejecución de obra llave en mano en un plazo de 2 meses.

El compromiso de plazo y coste- adquiridos desde el inicio por contrato- han persistido en todo el proceso, generando la confianza del cliente y reforzando su satisfacción y experiencia con plug&go.

Una distribución de espacios diferente alineada a la morfología perimetral

La oficina de Zooplus cuenta con más de 600m2 de espacio distribuido en área abierta, con pocos despachos. El espacio cuenta con zonas de reunión informal, espacios de concentración y un punto neurálgico donde comer, tomar un café o hacer brainstorming.

El diseño del espacio rompe la simetría de paralelas y perpendiculares y organiza los puestos de trabajo en diagonal aprovechando al máximo la singularidad de la fachada de este edificio propiedad de la inmobiliaria Colonial.

La luz natural entra, de este modo, a los puestos de trabajo del área abierta y permite un aprovechamiento máximo de este recurso natural, algo muy presente en toda la idea conceptual del diseño: crear un espacio de bienestar para el equipo humano de Zooplus.

De este modo, la planificación del espacio, permite vivir un entorno flexible y líquido donde no hay fronteras, como internet, el core business del grupo -de origen alemán- que opera desde más de 15 años en más de 28 países vendiendo, a través de internet, comida y enseres para mascotas.

El color como facilitador de la concentración y productividad

Una de las fases más complejas del proyecto fue el estudio del color. El cliente quería dotar al espacio de singularidad a la hora de trasmitir sensaciones y desde plug&go llevamos el estudio del color como uno de los objetivos estratégicos del proyecto a la hora de trabajar la experiencia de cliente de Zooplus.

En este estudio del color, apostamos por el verde nos ha permitido trasladar sus efectos relajantes a la zona de trabajo abierta, fomentando la concentración en esa zona de trabajo, y mejorando la productividad del equipo.

Este color convive con otros materiales nobles como el blanco y madera de roble creando un entorno confortable donde estar como en casa.

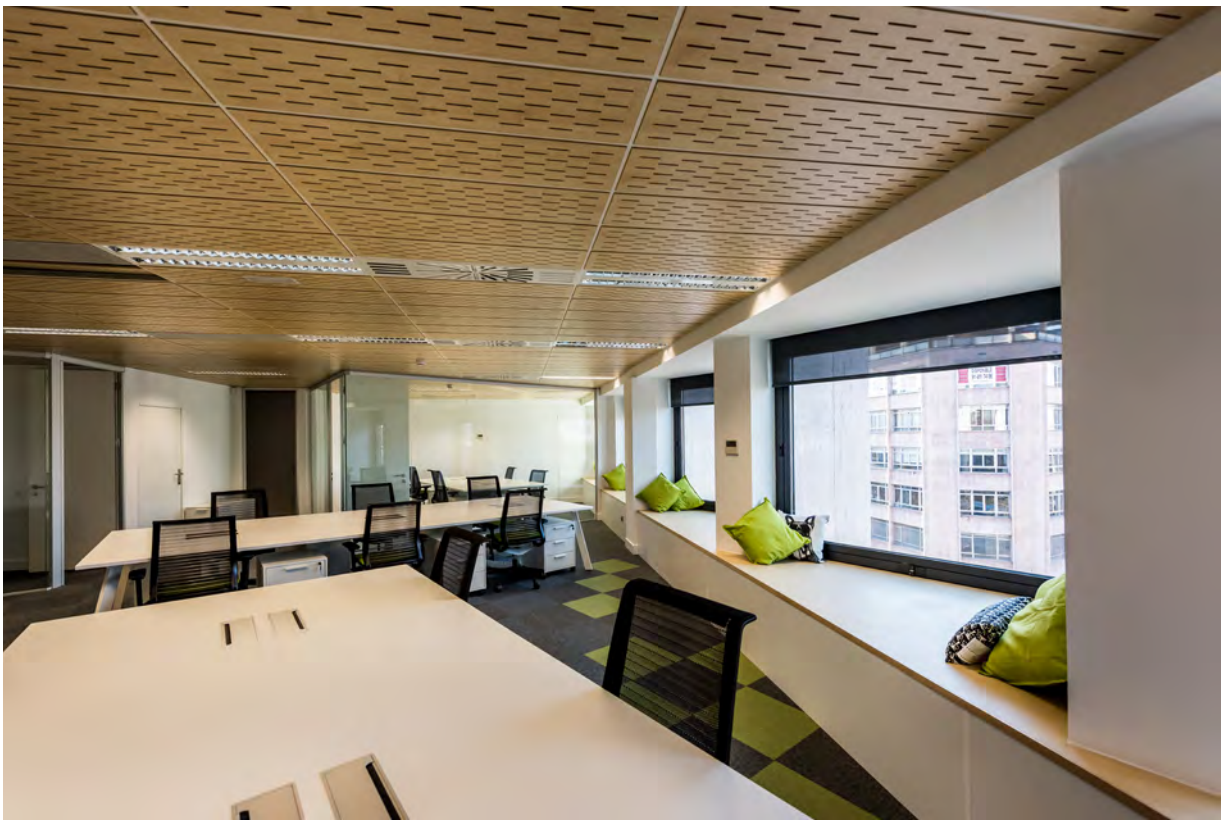

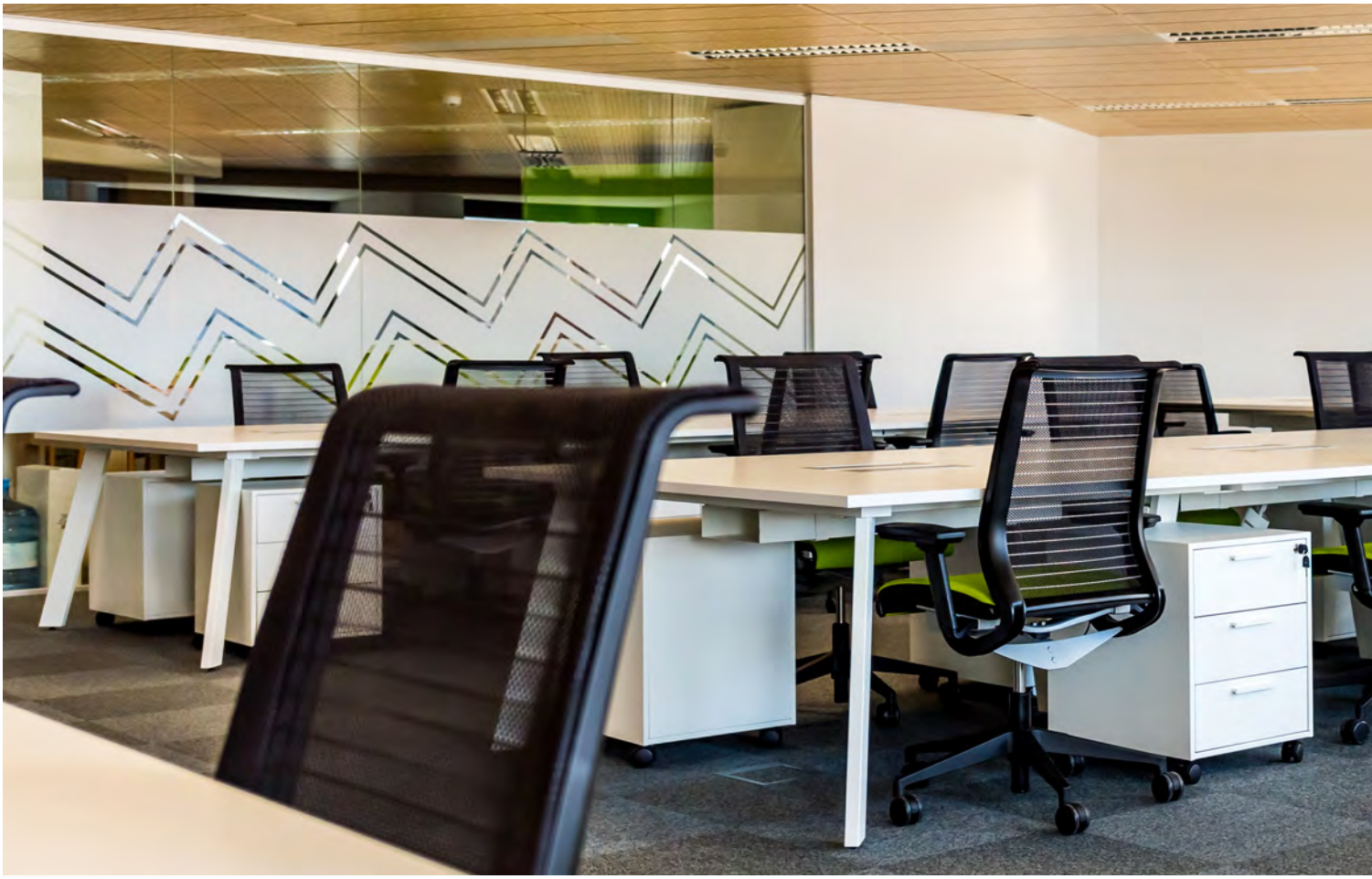

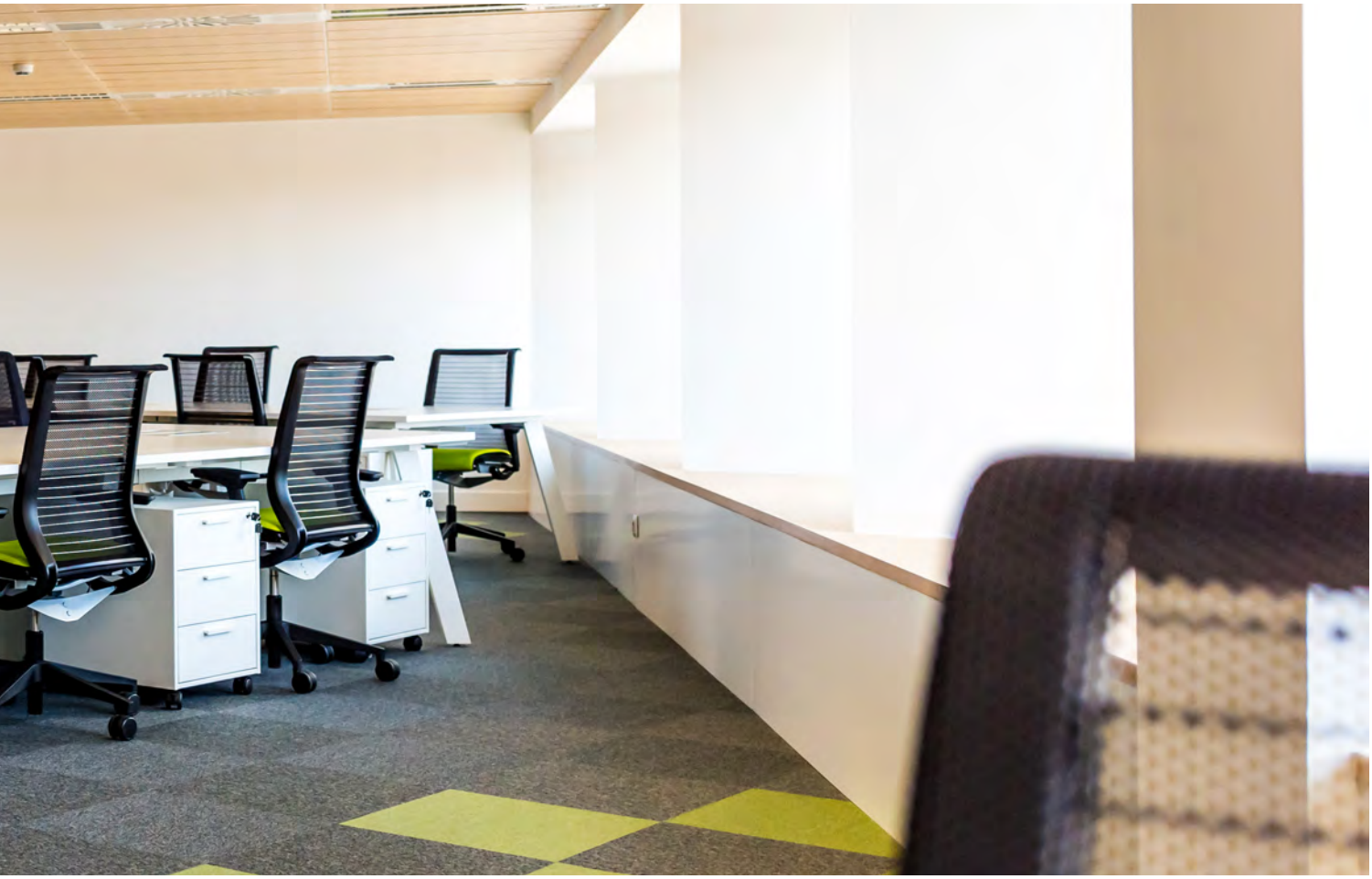

Espacios ágora

Zooplus deseaba contar con espacios tipo alternativos a los espacios convencionales de trabajo pero sin restar metros cuadros al equipo. En plug&go rescatamos el espacio ágora como esas gradas romanas que invitan a la escucha, compartir en equipo o reflexionar en privado. Espacios abiertos que nos permiten interactuar de otro modo.

Bajo la premisa del cliente de no minimizar el espacio, aprovechamos la asimetría de la zona perimetral y creamos en los zócalos de las ventanas esos entornos ágora que dotan al equipo de zonas donde conectarse, mantener conversaciones o simplemente descansar la vista del ordenador. A nivel de interiorismo, dotamos a esos nuevos espacios del máximo confort, con cojines, que integran el hogar en el trabajo, rompiendo la disociación casa-oficina.

Un lugar donde tomar café, comer y mantener reuniones

La zona de office, rescata el color verde pero lo intensifica para generar más agitación. La zona de relax se configura como un espacio polivalente que no sólo nos permite comer, sino relajarnos: ver la TV, jugar una partida de futbolín… espacios que permiten desconectar para ser más creativos, algo clave a la hora de gestionar una empresa de e commerce.

En horarios fuera de la comida, la zona de office permite mantener reuniones informales y crea un entorno adicional de trabajo en equipo.

EL mobiliario de esta zona, con taburetes altos añade bienestar a toda la oficina porque dota al equipo de zonas donde poder sentarse de otra forma, a la convencional del espacio operativo, mejorando la circulación y cambio de posición, lo que genera ergonomía al espacio de trabajo.

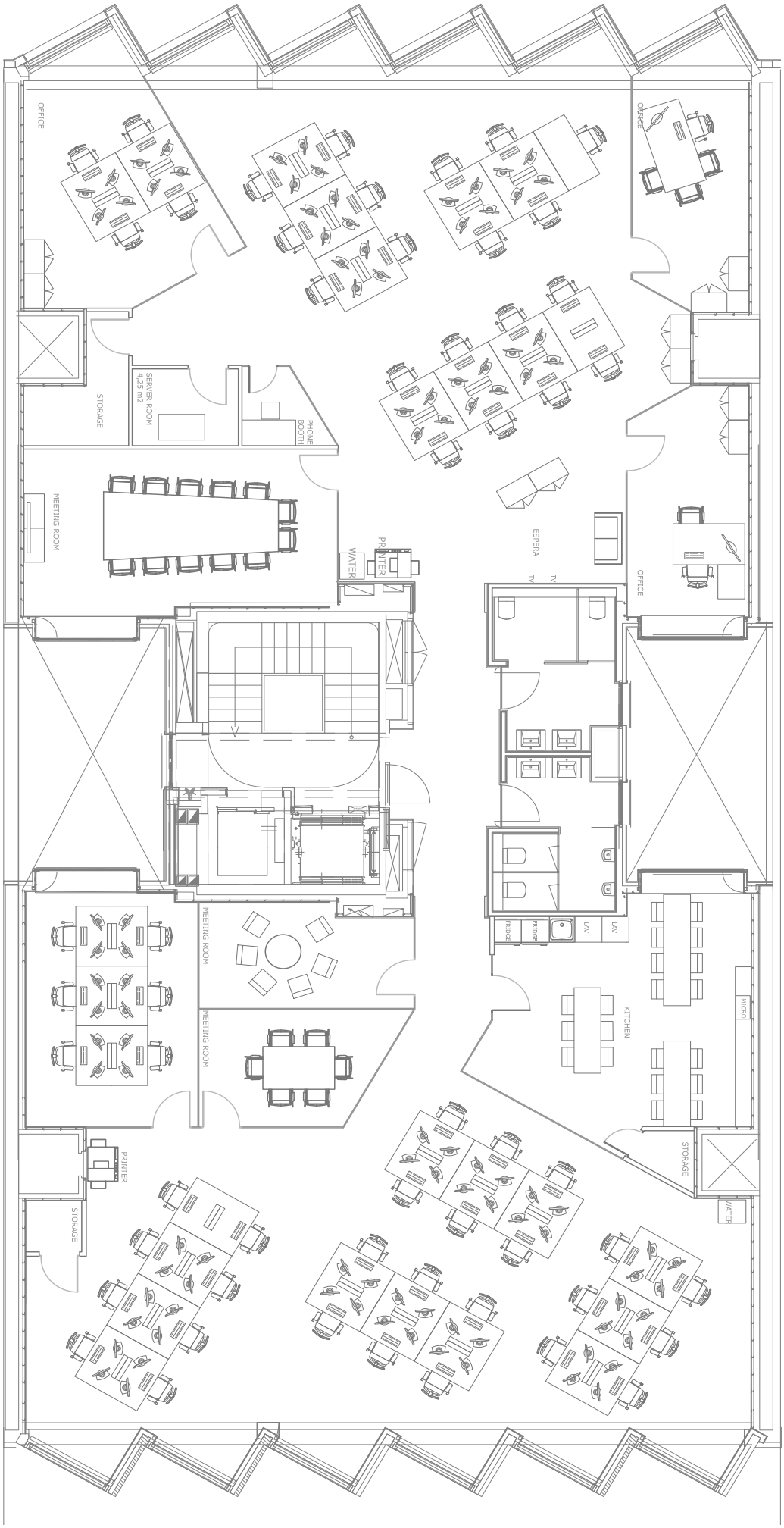
OFFICE
OFFICE
STORAGE
SERVER ROOM
4.25 m2
PHONE
BOOTH
MEETING ROOM
PRINTER
WATER
ESPERA
TV
TV
OFFICE
MEETING ROOM
MEETING ROOM
FRIDGE
FRIDGE
LAV
LAV
KITCHEN
MICRO
STORAGE
WATER
PRINTER
STORAGE

SALIDA